

Schach macht schlau!

Abzugsschach I – Hinweise & Lösungen

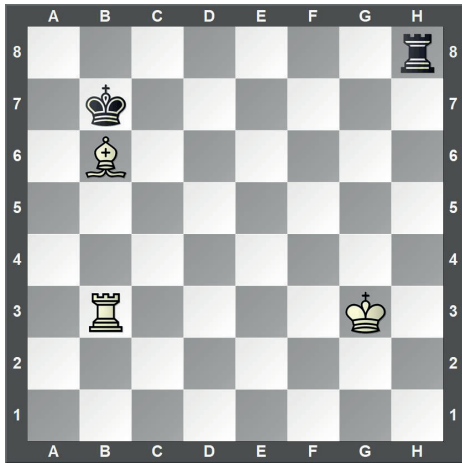

①



1. Ld4+ und der schwarze König muss ziehen. Anschließend schlägt Weiß den Turm

②

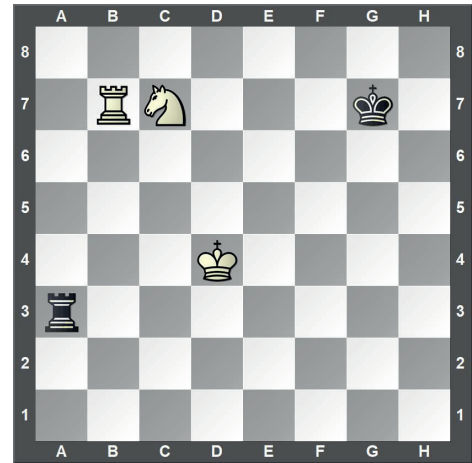

1. Sb5+

③

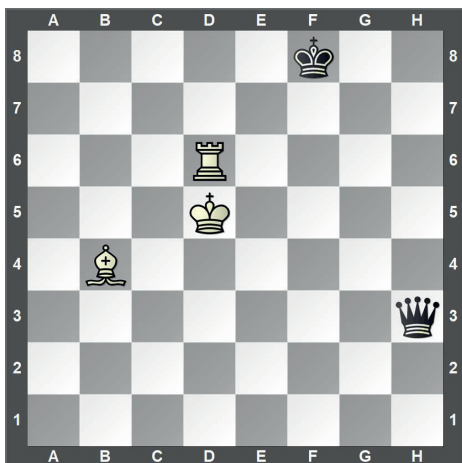

1. Th6+

④

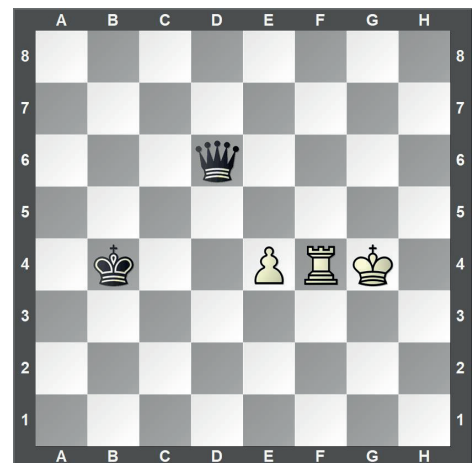

1. e5+

⑤

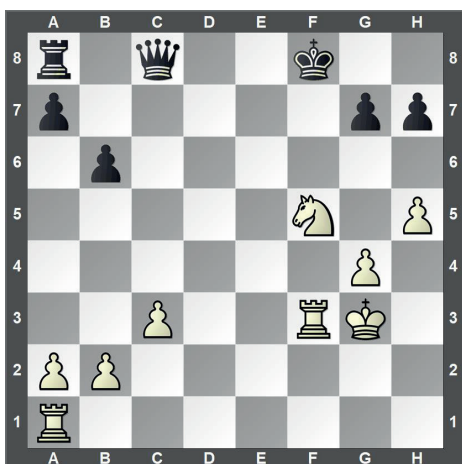

1. Sd6+

1.Se7+ ist falsch, weil der Springer dort vom König geschlagen wird

⑥

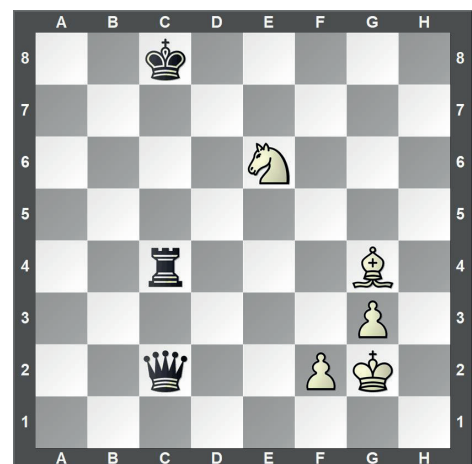

1. Sd4+. Der Springer greift die Dame an und verhindert, dass der Schwarze Turm direkt den Läufer schlägt

