

Schach macht schlau!

Gabel II – Hinweise & Lösungen

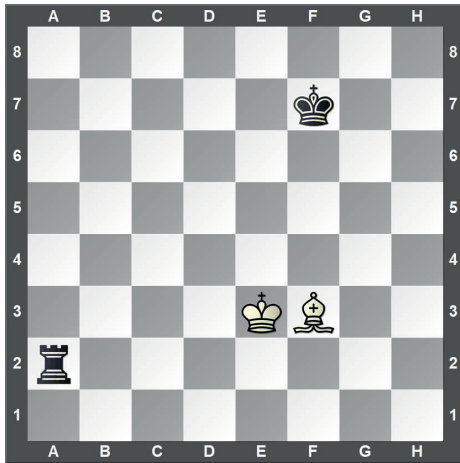

①



1. Ld5+

②

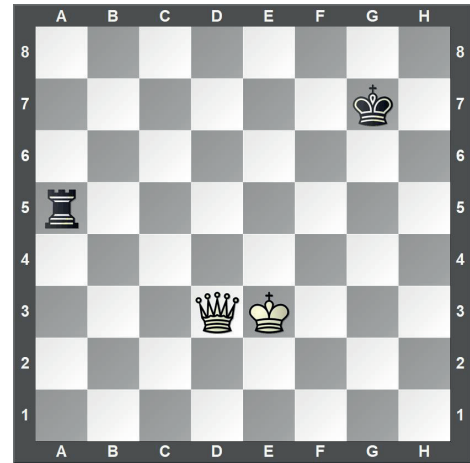

1. Dc3+

③

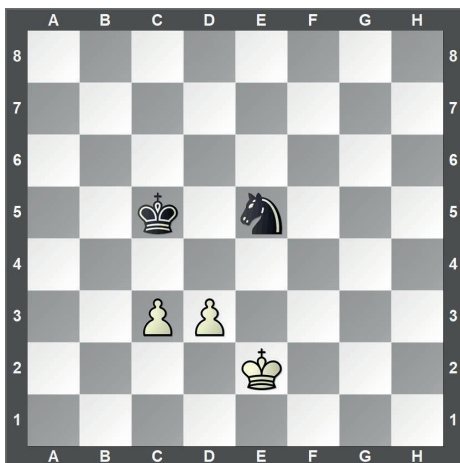

1. d4+

Der König darf wegen des Bauerns auf c3 nicht auf d4 schlagen.

④

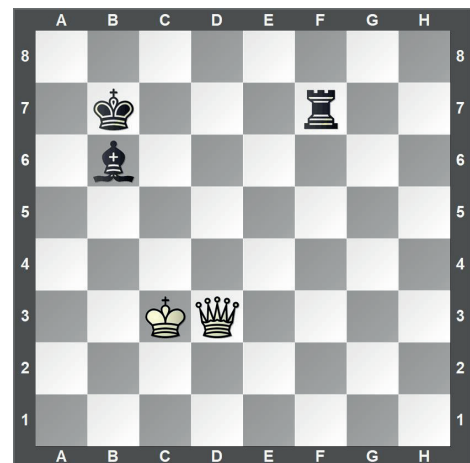

1. Dd5+

⑤

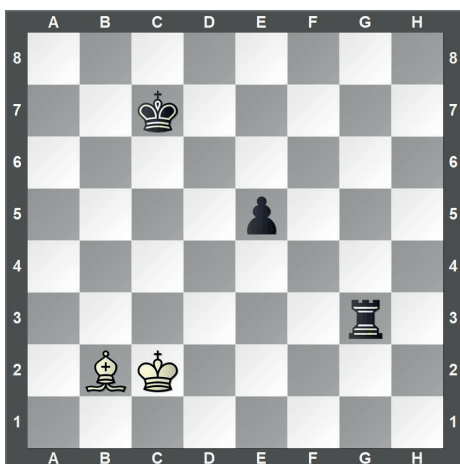

1. Lxe5+

⑥

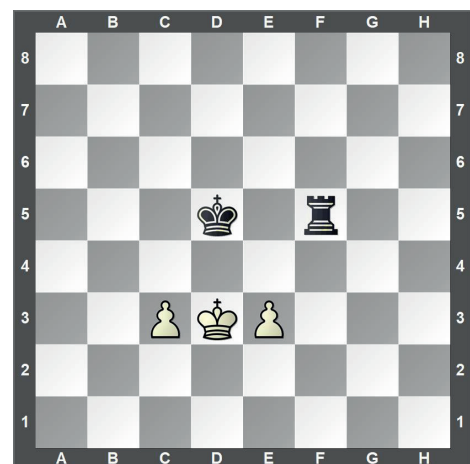

1. e4+

Der weiße König deckt den Bauern auf e4, weshalb schwarz ihn nicht schlagen darf

