

Schach macht schlau!

Spiel II – Hinweise & Lösungen

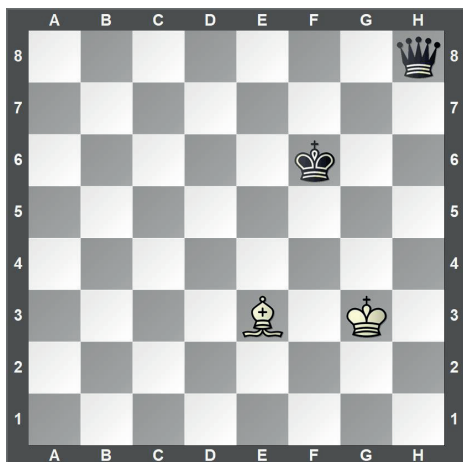

①



1. Ld4+

②

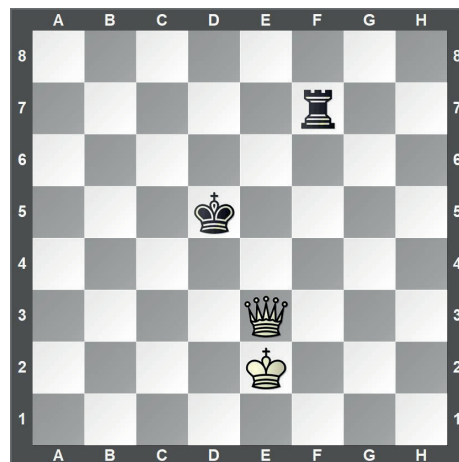

1. Db3+

③

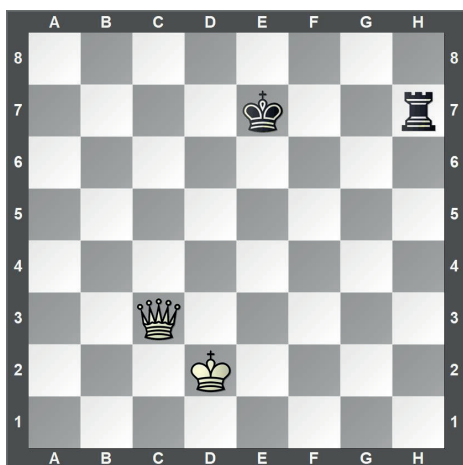

1. Dc7+

④

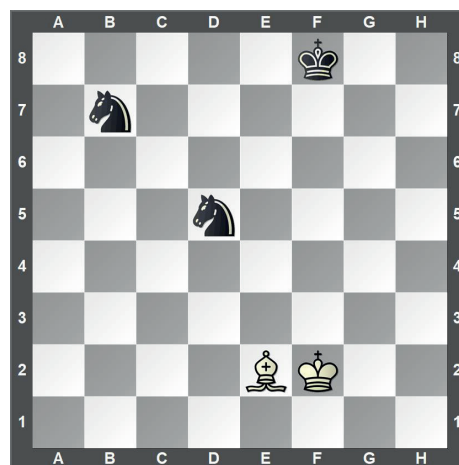

1. Lf3. Schwarz kann den Springer auf d5 nicht decken und wenn er wegzieht, kann Weiß den Springer auf b7 schlagen.

⑤

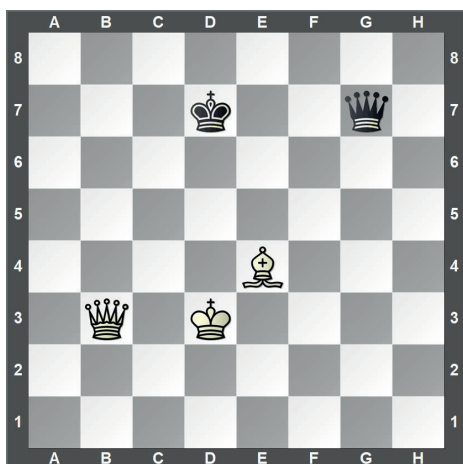

1. Db7+

⑥

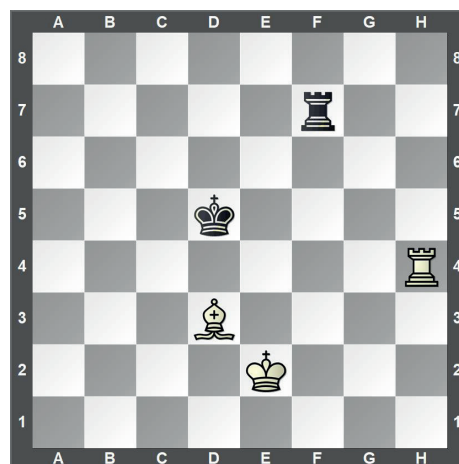

1. Lc4+. Der Läufer auf c4 wird von dem Turm auf h4 gedeckt und kann deshalb nicht geschlagen werden.

